

"JE PARTICIPE AU PROGRAMME DE DÉPISTAGE DU CANCER COLORECTAL"

## MODE D'EMPLOI DU TEST : SORTEZ ET OUVREZ CE DOCUMENT

### Questions fréquentes

- **Le prélèvement ne s'est pas passé correctement (p. ex. il y a eu des urines sur mes selles) que dois-je faire ?**

Appelez les Laboratoires Réunis  
Tel : **(+352) 780 290-1**. Ils vous donneront les conseils adaptés à votre situation.

- **Dois-je payer pour ce test de dépistage ?**  
NON.

- **Puis-je déposer l'enveloppe bleue avec mon prélèvement dans un autre laboratoire ?**

NON, vous devez déposer votre prélèvement soit dans la boîte aux lettres, soit dans un centre de prises de sang des Laboratoires Réunis de votre choix.

- **Qui recevra mon résultat ?**

Vous-même, le médecin que vous aurez désigné sur votre fiche d'identification, ainsi que le médecin du centre de coordination des programmes de dépistage des cancers. Le résultat sera envoyé sous 15 jours au plus tard.

- **Si je n'ai pas de médecin, qu'est-ce que je mets sur la fiche d'identification ?**

Vous cochez la case « Je n'ai pas de médecin ».

### Plus d'informations, contactez le:

Centre de coordination des programmes de dépistage des cancers  
Ministère de la Santé, Direction de la Santé  
Villa Louvigny, Allée Marconi, L-2120 Luxembourg  
Tel: (+352) 247-85641, e-mail: colorectal@ms.etat.lu

sites: [www.plancancer.lu](http://www.plancancer.lu) ou [www.sante.lu](http://www.sante.lu)

"JE PARTICIPE AU PROGRAMME DE DÉPISTAGE DU CANCER COLORECTAL"

## MODE D'EMPLOI DU TEST : SORTEZ ET OUVREZ CE DOCUMENT

Retrouvez la vidéo-mode d'emploi à l'adresse

[www.montest.lu](http://www.montest.lu)

**Un petit geste pour vous.  
Un grand geste pour votre santé.**



## COMMENT FAIRE LE TEST ?

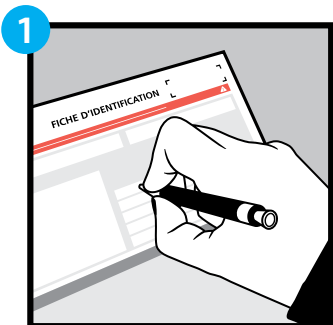

**Sortez la fiche d'identification** qui se trouve dans la pochette 1 et remplissez la.

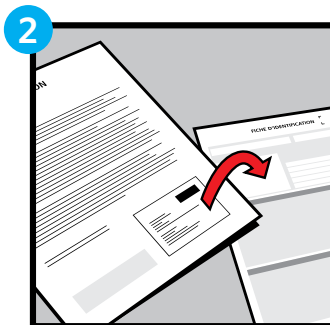

**Découlez la grande étiquette blanche** située sur votre lettre d'invitation et collez-la sur la fiche d'identification.

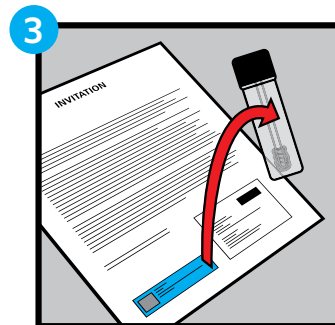

- **Sortez le tube** de la pochette 3  
- **Découlez la petite étiquette bleue** qui se trouve sur votre lettre d'invitation et collez-la sur le côté plat du tube à l'endroit portant la mention « Nom, Prénom ».



- **Urinez juste avant** de commencer votre test  
- **Sortez le papier de recueil des selles** de la pochette 3 et collez-le sur la lunette des toilettes à l'aide des autocollants. Appuyez doucement sur le papier pour faire un petit creux.  
- **Installez-vous sur le WC** et déposez vos selles.

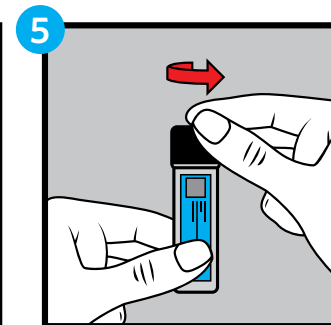

**Dévissez le tube** pour l'ouvrir. **Sortez le bouchon** avec sa tige verte.

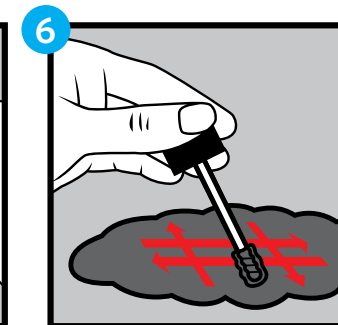

**Grattez la surface des selles** à plusieurs endroits à l'aide de la tige de manière à ce que l'embout strié soit recouvert de selles.

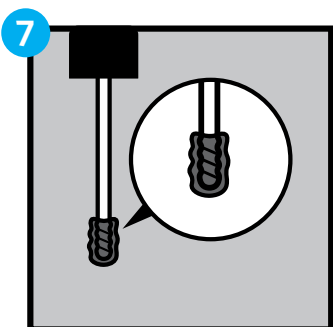

**Vérifiez** que seule l'extrémité soit recouverte de selles.

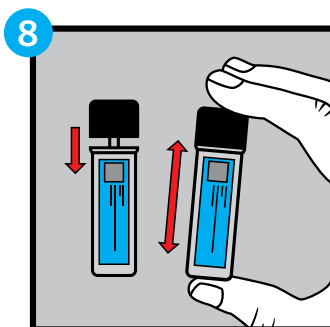

- **Remplacez le bouchon** avec la tige dans le tube.  
- **Refermez bien le tube et secouez-le** énergiquement pour permettre au liquide de se mélanger avec les selles.

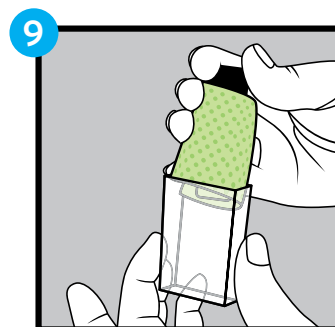

- **Entourez le tube avec le papier vert absorbant** et placez-le dans la **boîte plastique** de protection.  
- **Assurez-vous d'avoir correctement collé l'étiquette bleue** sur le tube et refermez bien la boîte de protection.



**Placez la boîte plastique de protection contenant votre tube dans le «Safety Bag»** en plastique transparent qui se trouve dans la pochette 2, que vous collez hermétiquement.

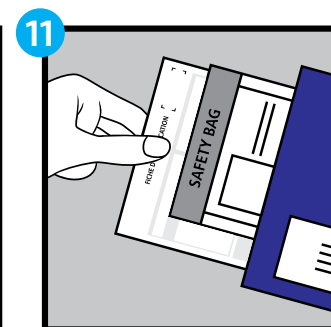

**Placez votre fiche d'identification remplie et le «Safety Bag»** contenant votre prélèvement dans l'enveloppe prépayée (pochette 2). Fermez votre enveloppe bleue hermétiquement.

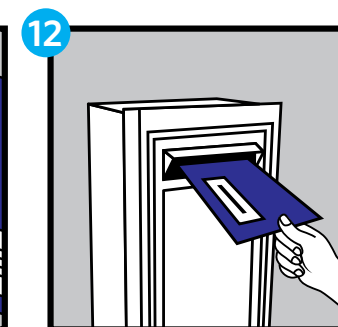

**Envoyez votre enveloppe bleue le jour même** ou au plus tard le lendemain (pas avant le week-end ou les jours fériés), en la déposant soit dans une boîte aux lettres, soit en la déposant directement dans un des centres de prises de sang des Laboratoires Réunis de votre choix. Pour visualiser les adresses, veuillez consulter la page internet [www.labo.lu/centres](http://www.labo.lu/centres).